

# Perhatian semasa pengendalian/cara mengguna dapur gas/elektrik.

Sila elakkan dari mengguna barangan selain daripada peralatan memasak seperti perkakas dapur dan periuk yang telah disediakan.

**Pastikan cara  
pengendalian  
sebelum mengguna.**



**Jangan  
tinggalkan dapur  
semasa memasak.**



**Jangan dekatkan  
benda yang terbakar  
atau meletakkannya  
pada dapur.**



# Peraturan merokok

Sila bekerjasama dalam langkah-langkah mencegah kebakaran.

**Jangan merokok di tempat selain daripada yang telah ditetapkan.v**



**Puntung rokok dibuang selepas dipadamkan sepenuhnya dengan mencurahkan air.**



**Jangan sama sekali merokok di katil.**



# Lembaran laporan kebakaran/ kecemasan

Sila panggil 119 dengan segera sekiranya berlaku  
kecemasan seperti kebakaran atau sakit secara tiba-tiba.

**Panggil dan laporkan ke 119.**

**Sila menjawab soalan yang ditanya**

Adakah ini kebakaran atau kecemasan?



## **Kebakaran**

Sila beritahu alamat yang  
kereta bomba pergi.  
Apakah yang terbakar?



## **Kecemasan**

Sila beritahu alamat  
yang ambulans pergi.  
Siapakah nama anda?



## **Alamat (Mesti maklumkan)**

Alamat

-----  
Nama bangunan dan nombor bilik

-----  
Tanda tempat

**Kereta bomba / ambulans akan digerakkan  
dari balai bomba yang berdekatan.**



消火器



## Cara mengguna pemadam api

Sekiranya berlaku kebakaran, sila pastikan cara mengguna pemadam api supaya anda dapat memadamkannya di peringkat awal.

Jika anda rasa ia mustahil untuk memadamkan api, sila beredar serta merta.

1

**Pegang tuil bawah apabila membawa pemadam api.**

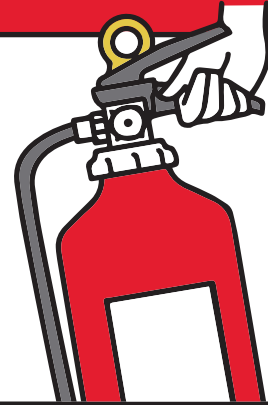

2

**Tarik pin keselamatan ke atas.**



3

**Halakan hos ke arah api.**

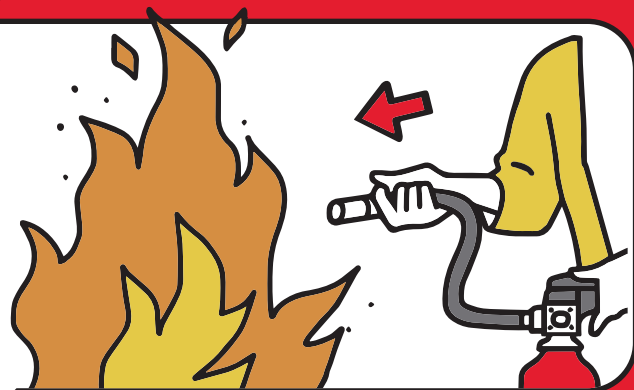

4

**Jika anda tekan tuil dengan kuat, agen pemadaman akan dilepaskan dari nozel.**

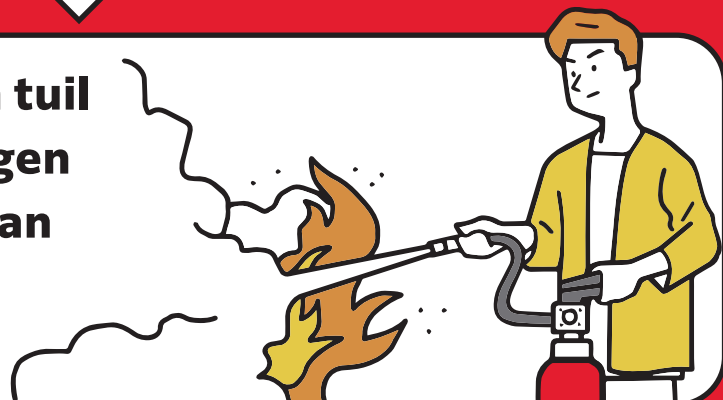

# Perkara yang perlu perhatian semasa mengingati

Sila bekerjasama dalam langkah-langkah mencegah kebakaran.

## Perhatian semasa pengendalian/ cara mengguna dapur gas/ elektrik.



Pastikan cara pengendalian sebelum mengguna.



Jangan tinggalkan dapur semasa memasak.



Jangan dekatkan benda yang terbakar atau meletakkannya pada dapur.

## Peraturan merokok



Jangan merokok di tempat selain daripada yang telah ditetapkan.

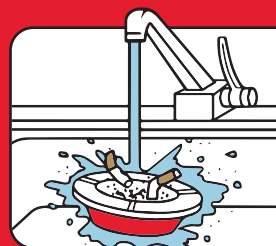

Puntung rokok dibuang selepas dipadamkan sepenuhnya dengan mencurahkan air.



Jangan sama sekali merokok di katil.

## Cara mengguna pemadam api

Sekiranya berlaku kebakaran, sila pastikan cara mengguna pemadam api supaya anda dapat memadamkannya di peringkat awal.

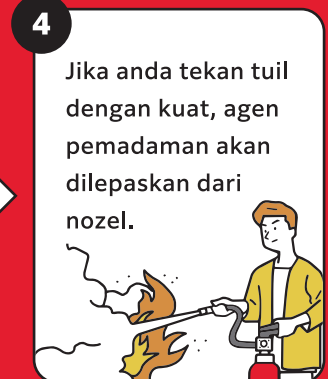
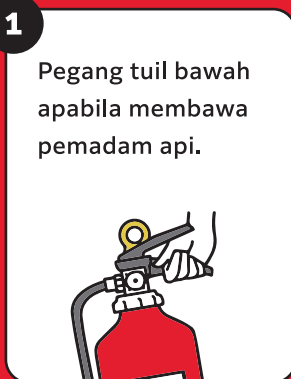

## Laporan kebakaran / kecemasan Alamat (Mesti maklumkan)

- Panggil dan laporkan ke 119.
- Sila menjawab soalan yang ditanya
- Adakah ini kebakaran atau kecemasan?

Alamat

Nama bangunan dan nombor bilik

Tanda tempat